Hoe vind en bereik je mensen met Nederlands als moedertaal die moeite hebben met basisvaardigheden?

Hoe vinden en bereiken we mensen met een Nederlandstalige achtergrond die moeite hebben met basisvaardigheden? Dat is een belangrijk doel in de aanpak van laaggeletterdheid de komende jaren. In deze sessie deelden een aantal gemeenten concrete initiatieven om NT1'ers met moeite met basisvaardigheden te bereiken. We voerden met elkaar het gesprek over hoe we deze initiatieven duurzaam in beleid kunnen opnemen.

De sessie werd georganiseerd voor beleidsmedewerkers en medewerkers van maatschappelijke organisaties.

Externe sprekers:

- Janienke Oosterwoud, Regisseur Werk & Inkomen gemeente Arnhem
- Ferial Melssen, Bestuursadviseur Strategie, Beleid en Regie (de WEB-ambtenaar) gemeente Arnhem

Hebt u de sessie gemist? Of wilt u deze terugkijken? Dat kan via deze link.

Expertisepunt Basisvaardigheden

Het Expertisepunt Basisvaardigheden is er voor gemeenten, organisaties, professionals en vrijwilligers die helpen om de basisvaardigheden taal, rekenen en digitale vaardigheden te verbeteren. Op www.basisvaardigheden.nl kunt u kennis hierover vinden én delen. Bijvoorbeeld via de kennisbank en themapagina's.

Praktijkvoorbeelden
Op de website van het Expertisepunt Basisvaardigheden vindt u ook praktijkvoorbeelden:

- Structureel screenen in Arnhem, dit voorbeeld kwam aan bod tijdens de sessie.
- Werkbezoek aan de Sollicitatie Helpdesk in Utrecht. De Sollicitatie Helpdesk in Utrecht is een mooi voorbeeld van hoe je zowel NT1'ers als NT2'ers met moeite met basisvaardigheden bereikt. De helpdesk is er voor iedereen die ondersteuning en advies nodig heeft bij het solliciteren, maar zelf niet over de juiste basisvaardigheden beschikt.

De website van het expertisepunt biedt ook inspiratie en mogelijkheden voor samenwerken.

Klik hier voor aanvullende informatie over de Sollicitatie Helpdesk in Utrecht.



Bekijk video Bekijk hier het interview met Romana Fronczek

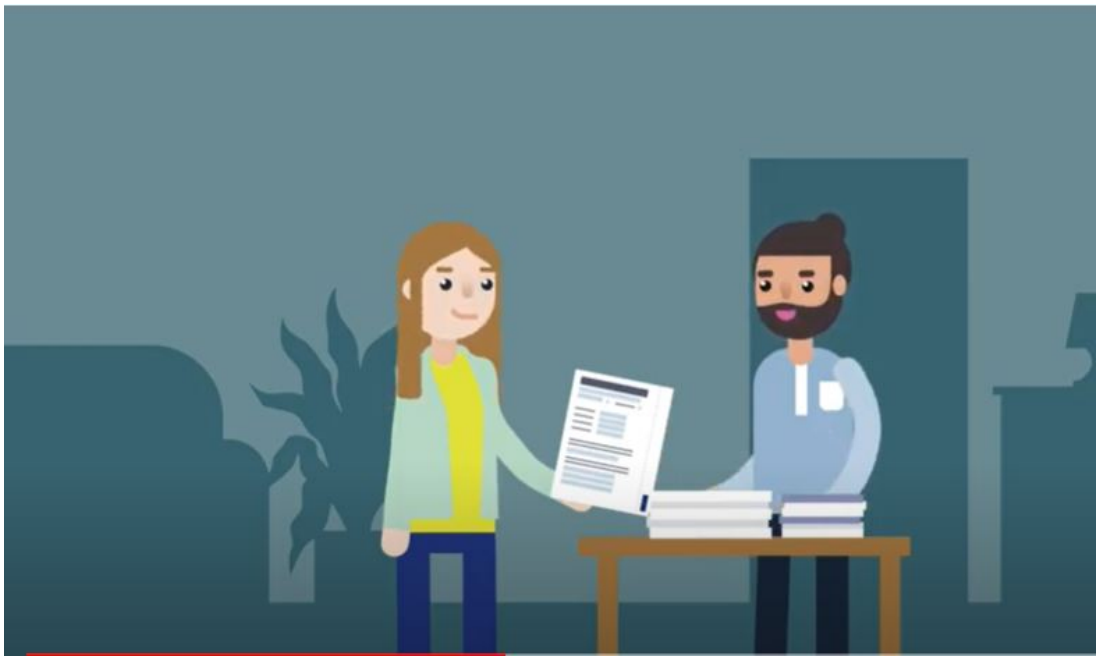

Bekijk video Bekijk hier de video over de Arnhemse aanpak laaggeletterdheid



Bekijk video Maak kennis met Naziha, Violeta, Saida en Henriques. Ze biechten na jaren op aan vrienden dat ze moeite hadden met basisvaardigheden

Meer weten?

Wilt u meer weten over dit onderwerp? Of zelf hiermee aan de slag? Neem dan contact op met uw regionale adviseur.