



**ECBΩ**

leren door onderzoek

# Regionale programma's laaggeletterdheid

---

De vergelijkende beschrijving

# Wie zijn wij?

---



Annemarie Groot  
ECBO

Onderzoek naar laaggeletterdheid, laaggecijferdheid en lage digitale vaardigheden

Bijvoorbeeld: KLASSE! in de Achterhoek (lopend); literatuuronderzoek naar het motiveren van laaggeletterden (2019), evaluatie laagtaalvaardige werknemers (2019) en evaluatie van laaggeletterdheid in het sociaal domein (2018)

Onderzoek naar basisvaardigheden in het mbo

Bijvoorbeeld: formatief evalueren van taal en rekenen in het mbo (2021), herziening rekeneisen in het mbo (2020); taalniveaus op het mbo (2015)

# Wie zijn wij?

---



Annemarie Groot  
ECBO



Bert-Jan Buiskool  
Ockham IPS



Marlies  
Elderenbosch  
ECBO



Anneloes van  
Delft  
ECBO



Ellen van Drie  
ECBO

# Aanleiding en opdracht

---

- Gemeenten zijn steeds meer verantwoordelijk voor de aanpak van laaggeletterdheid.
- Onderdeel van de bestuurlijke afspraken tussen het Rijk en de gemeenten is dat gemeenten een regionaal programma laaggeletterdheid ontwikkelen met eigen doelen en maatregelen.
- Het onderzoek vanuit ECBO en Ockham IPS volgt de voortgang en uitvoering van de regionale programma's.

# Beleidsmonitor van ECBO en Ockham IPS

- Het onderzoek loopt van 2021 tot eind 2024 en kent drie fases:
  1. De eerste fase (januari tot juli 2021) is gericht op het ontwikkelen van een overzicht van alle regionale programma's.
  2. De tweede fase (2022-2023) concentreert zich op de jaarlijks uit te voeren monitor van de voortgang en uitvoering van de regionale programma's (kortom: twee rondes).
  3. De derde fase (2024) richt zich op de eindevaluatie.

# Een vergelijkende beschrijving?

Centraal staat de vraag:

- *Hoe worden de regionale programma's in de 35 WEB-regio's vormgegeven?*

*Welke input?*

- *30 Regionale programma's Laaggeletterdheid*
- *35 interviews contactgemeenten*
- *Inventarisatie contactgemeenten landelijke VNG/Divosa bijeenkomst*

NB

- *Geen beoordeling van de plannen*

# Enkele bevindingen

Variatie in context beïnvloeden de uitwerking:

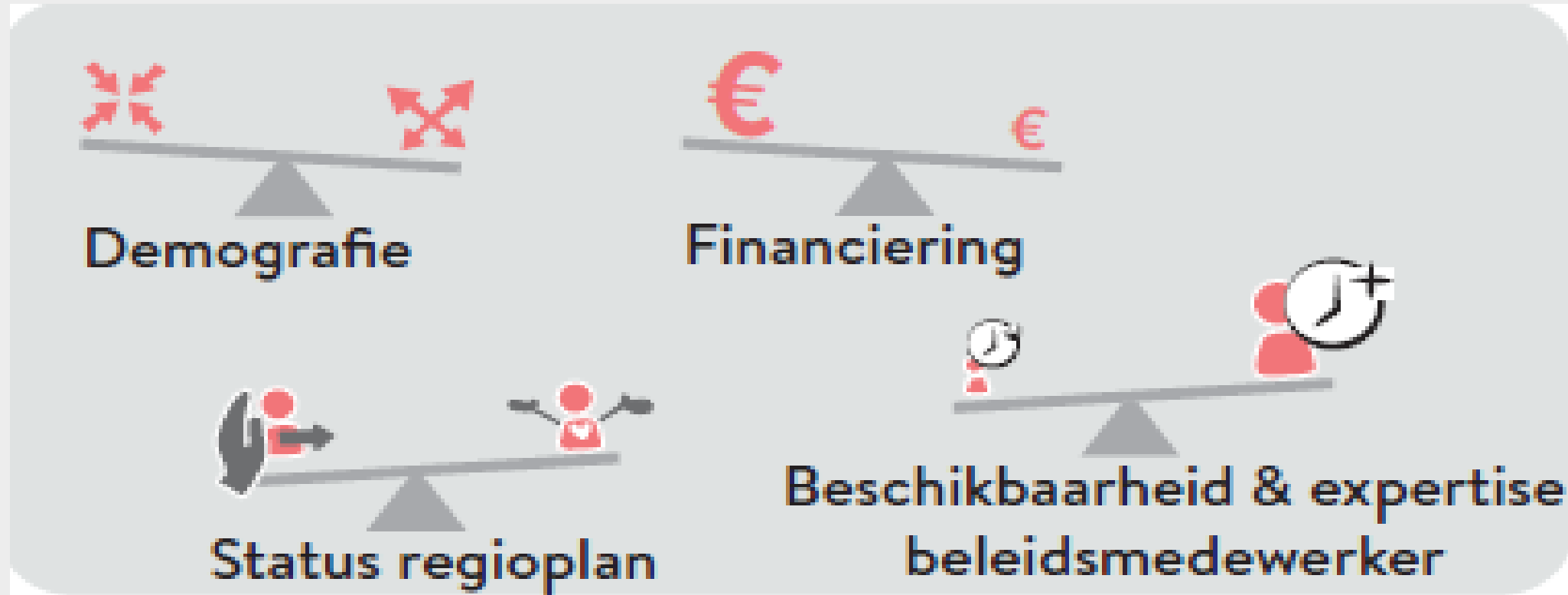



# Enkele bevindingen

- **Doelstellingen** (gerelateerd aan landelijke doelstellingen):
  - Meer laaggeletterden bereiken door:
    - In beeld brengen van de doelgroep; **verbinding leggen met andere beleidsterreinen**.
    - NB doelgroep lijkt beperkt in beeld; wordt meestal niet genoemd ter onderbouwing van keuzes.
  - Kwaliteitsverbetering door:
    - Regionale samenwerking, monitoringsinstrument, sturen op kwaliteit in de aanbesteding.
  - Samen aan de slag door:
    - Overleg op verschillende niveaus; leren van en met elkaar; integrale aanpak.
    - NB: is geen doel op zich maar een middel om gezamenlijke doelen o.g.v. werving en kwaliteit te bereiken.

# Verbinding met andere beleidsterreinen

---

- Veelal een ambitie; concretisering staat in de kinderschoenen.
- Belangrijkste doel van de verbinding: effectievere doorverwijzing.
- Welke beleidsterreinen?

# Verbinding met andere beleidsterreinen

- Hoe?
  - Cursus herkennen en doorverwijzen voor ambtenaren in het sociaal domein/zorgprofessionals.
  - Werken met een thematische aanpak of actielijnen, bijvoorbeeld Financiële geletterdheid, Gezin of Gezondheid & welzijn.

*"In verschillende gemeenten ontstaan mooie en bijzondere samenwerkingen, zoals een gemeente waar er wordt samengewerkt met een woningcorporatie om laaggeletterde huurders te motiveren tot taalonderwijs."*

*"Meeste beleidsmedewerkers gaan ook over het sociaal domein, dat helpt. Maar voor een brede verbinding met het sociaal domein is meer actie nodig"*

*"Verbinding in het sociaal domein moet elke lokale gemeente zelf bepalen, bijvoorbeeld hoeveel geld ze eraan willen besteden."*

## Tot slot

Overleg met regelmaat en verdeel verantwoordelijkheden voor een goede regionale samenwerking.

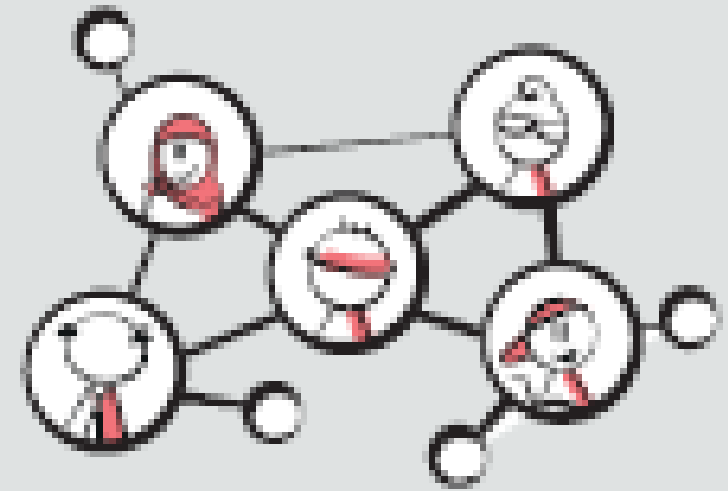

# Meer weten?



De rapportage en infographic vind je op:

[Beleidsmonitor Tel mee met Taal – ECBO](#)

**Annemarie Groot**

Annemarie.groot@ecbo.nl

06- 12 12 76 78

The logo for ECBO is centered on the right side of the page. It consists of the letters 'ECBO' in a bold, black, sans-serif font. The letter 'O' is stylized with a horizontal line through its center. The logo is enclosed within a red square frame that has rounded corners and is composed of four L-shaped segments. Below the logo is a short red horizontal line.

**ECBO**

[www.ecbo.nl](http://www.ecbo.nl)